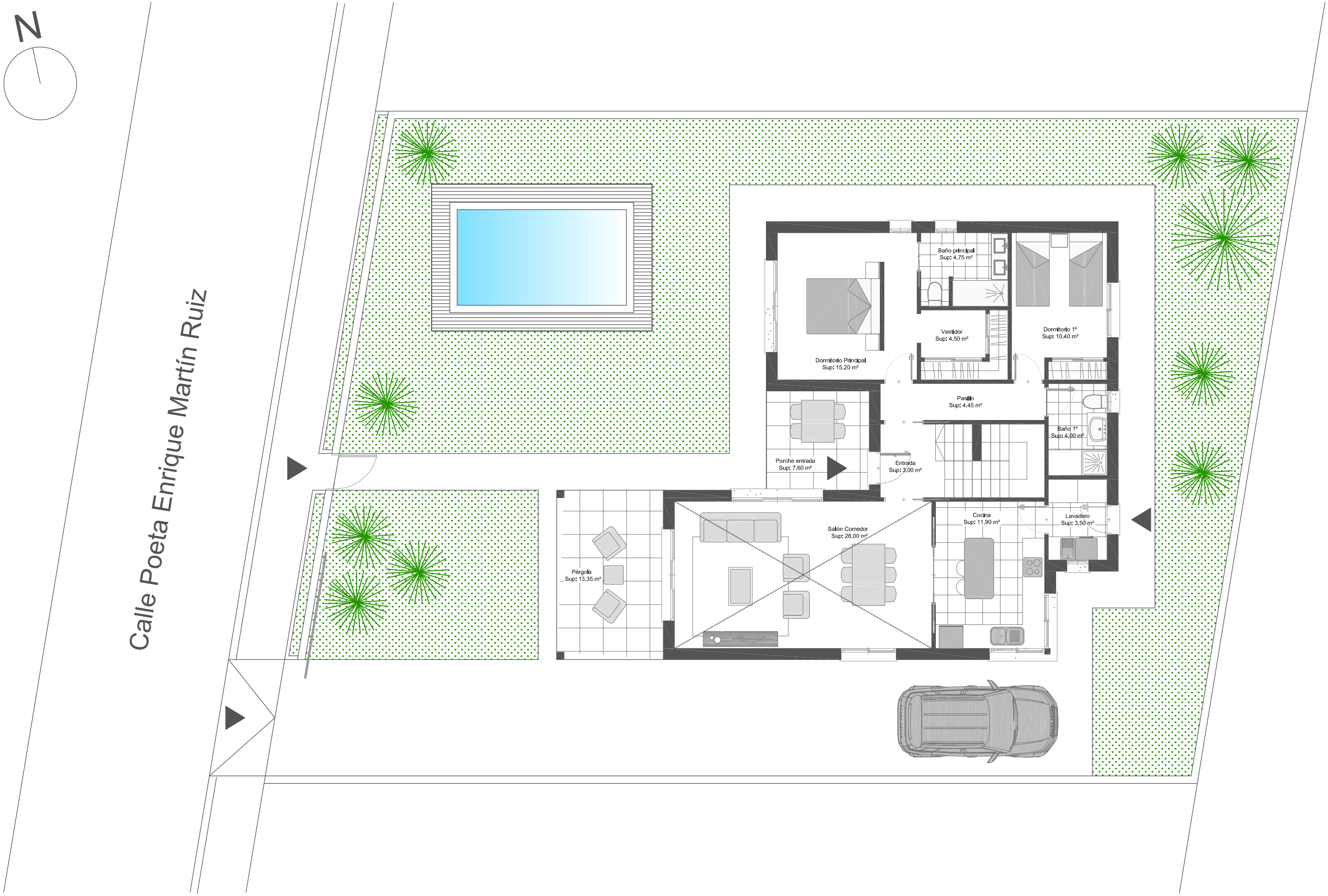

Planta Baja

SUP. CONSTRUIDA	118,90m²
SUP. UTIL:	93,50m²
SUP. PARCELA:	

Planta Primera

SUP. CONSTRUIDA	34,90m²
SUP. UTIL:	20,10m²
SUP. PARCELA:	

Total Superficies

SUP. TOTAL CONSTRUIDA	153,80m²
SUP. TOTAL UTIL:	113,60m²
SUP. PARCELA:	446,04 m²

ESTOS PLANOS PODRÁN SER MODIFICADOS POR LA DIRECCIÓN FACULTATIVA DEL PROYECTO

Vivienda unifamiliar TIPO E

SITUACIÓN:	Urbanización La Quinta, Manzana C 43	ESCALA:	1/100
ARQUITECTO:	Salvador Vicente Maya	FECHA:	2019
PLANO:	Mobiliario		

info@promocionesyconstrucciones.com www.promocionesyconstrucciones.com 623189806/669704429